



INTELIGENCIA
MÁS LIDERAZGO

OSINTCITY 2019 SEVILLA
26 Y 27 DE ABRIL DE 2019

LAS TÉCNICAS DE ANÁLISIS EN OSINT

JOSÉ MANUEL DÍAZ-CANEJA GRECIANO

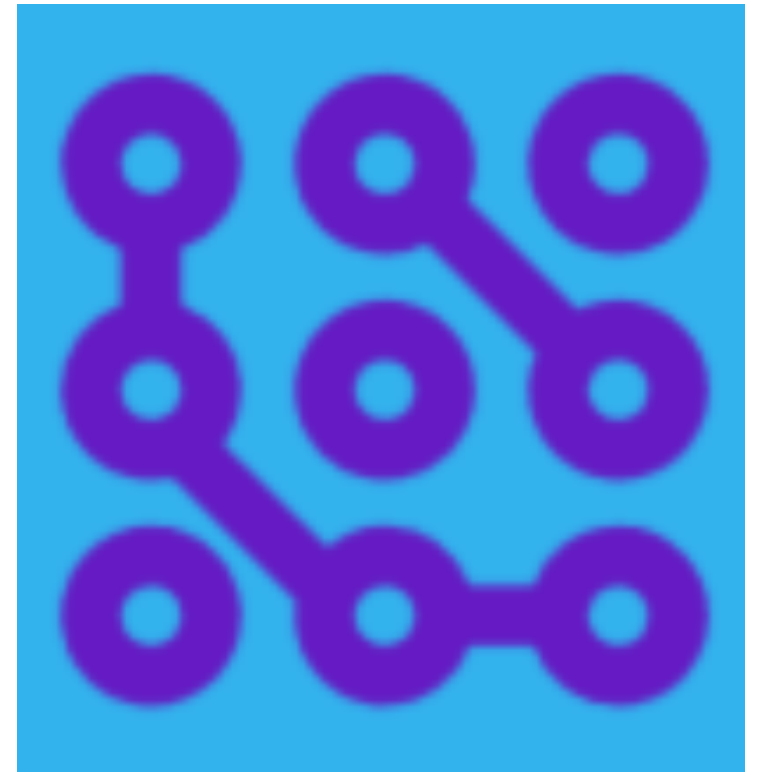

jmdiazcaneja@inteligenciayliderazgo.com



www.linkedin.com/in/jose-manuel-diaz-caneja



[@JDiaz_Caneja](https://twitter.com/JDiaz_Caneja)



Así se propagó 'Wannacry' por el mundo

■ Países alectados



Fuente: Elaboración propia

Á. Matilla / EL MUNDO GRÁFICOS





Lo que sorprenda no nos debe apartar del camino; nos debe exigir una reflexión y un esfuerzo de imaginación.



LOS PARAGUAS HAY QUE
COMPRARLOS CUANDO NO LLUEVE.
CUANDO EMPIEZA A CAER AGUA
SON CAROS Y PROBABLEMENTE TE
HABRÁS MOJADO

JACOBO ZARCO

www.economipedia.com





INTELIGENCIA
MÁS LIDERAZGO

ANALYSIS
DRIVEN

DIRIGIDO
POR EL
ANÁLISIS

PROACTIVO

Procesos de Inteligencia



COLLECTION
DRIVEN

DIRIGIDO
POR LA
OBTENCIÓN

REACTIVO

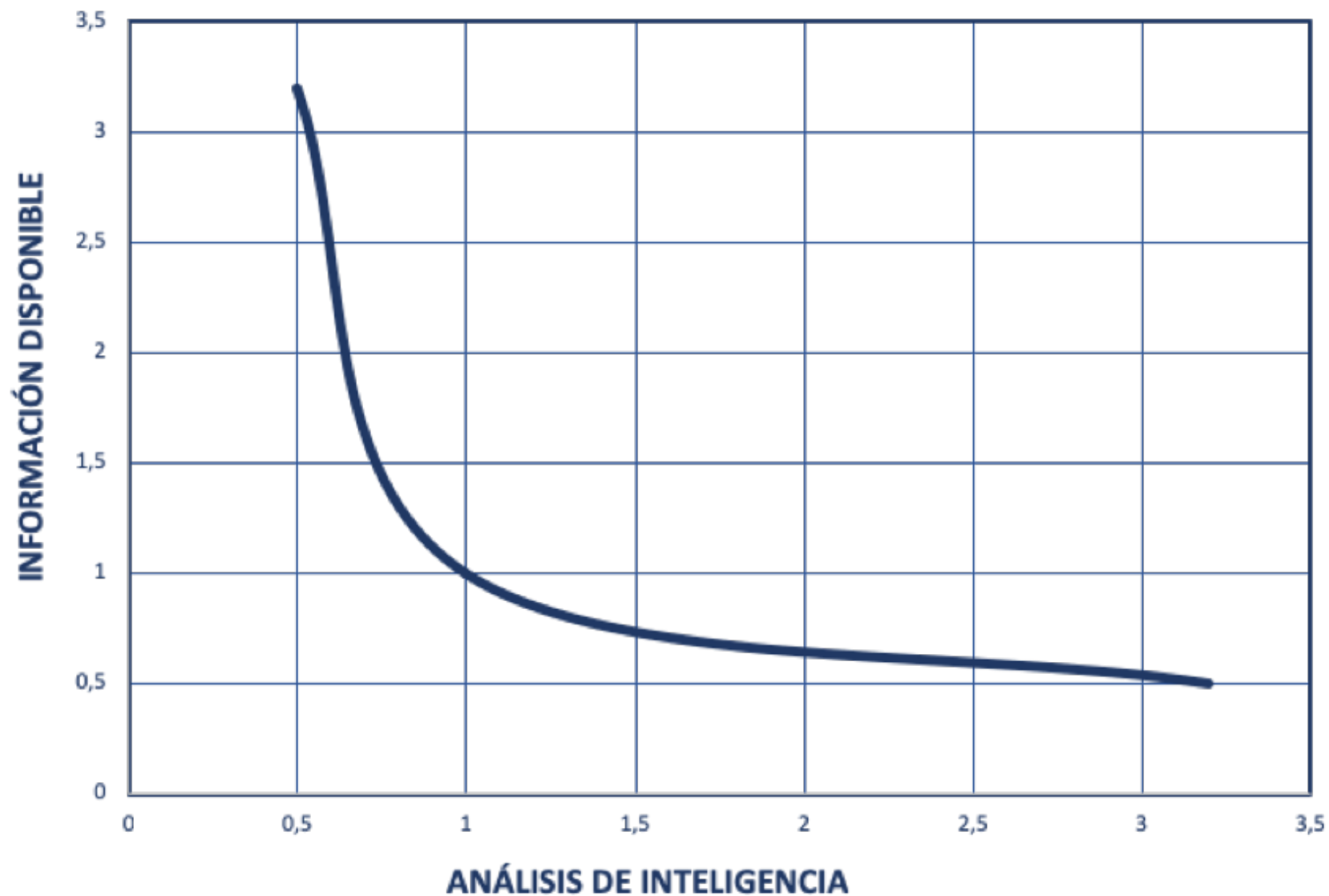



“Information and Intelligence”
is the “Fire and Maneuver” of the 21st Century.

-Major General Michael Flynn, March 2011.



Inteligencia



Conocimiento

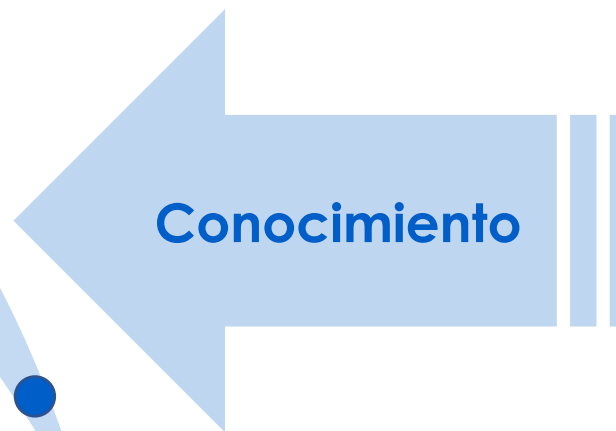
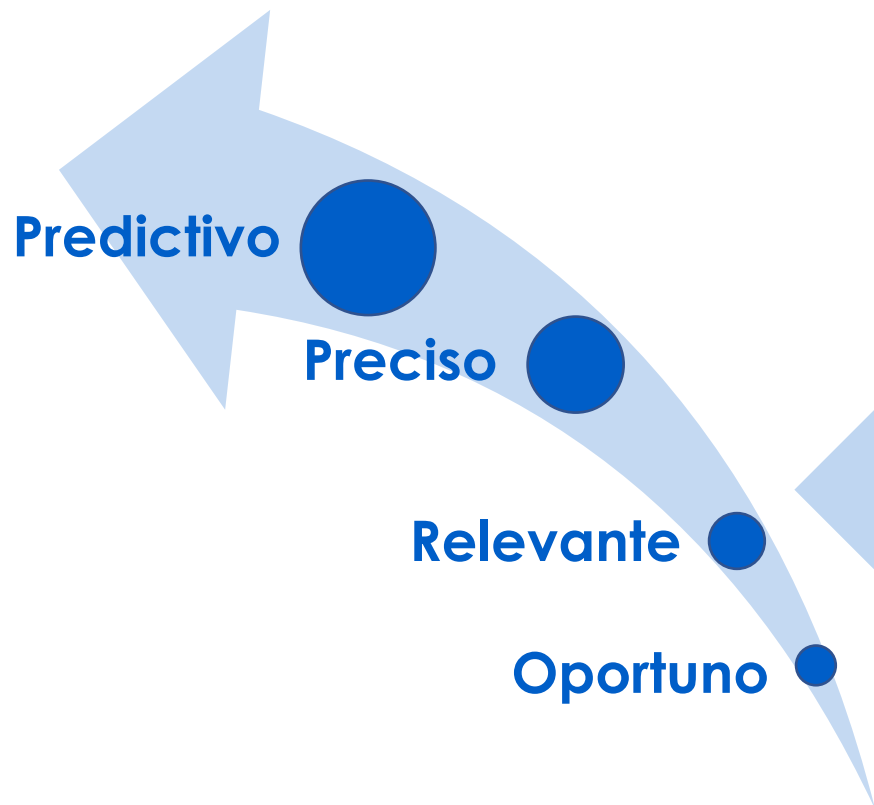



Introducción

Inteligencia

Comprende el conjunto de actividades

Encaminadas a

Satisfacer las necesidades de conocimiento del Jefe

Relativas al

Entorno Operativo y Enemigo Competidor

Identificación Amenazas/Oportunidades

Planeamiento

Conducción Ops.

Apoyar Toma Decisiones

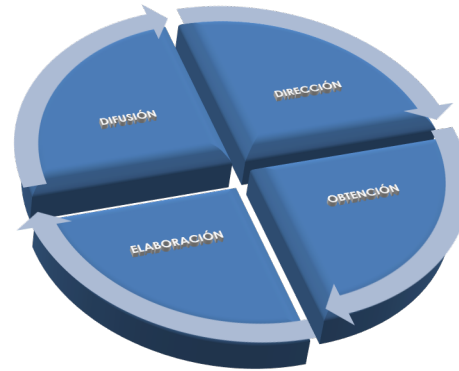

Necesarias para

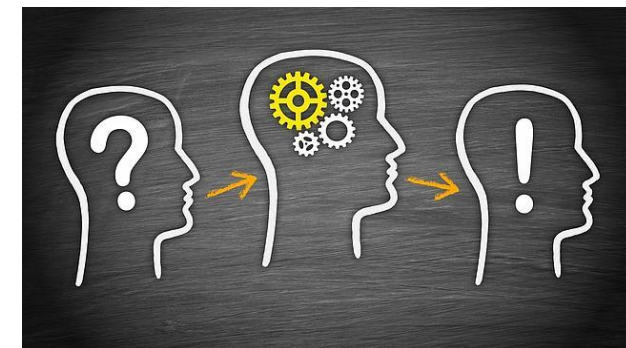

- COMPILACIÓN
- EVALUACIÓN
- ANÁLISIS
- INTEGRACIÓN
- INTERPRETACIÓN

Análisis

Variables Actores

Factores internos: D (Definición), F (Factores), A (Análisis), O (Oportunidades)

Factores externos: personas, barreras

Escenarios de Futuro

WORST CASE → BEST CASE

Variables Clave

Variable	Valor	Impacto
1. Disponibilidad de recursos	Alto	Positivo
2. Disponibilidad de talento humano	Medio	Neutro
3. Disponibilidad de tecnología	Bajo	Negativo
4. Disponibilidad de capital humano	Alto	Positivo
5. Disponibilidad de infraestructura	Medio	Neutro
6. Disponibilidad de redes de distribución	Bajo	Negativo
7. Disponibilidad de canales de distribución	Alto	Positivo
8. Disponibilidad de proveedores	Medio	Neutro
9. Disponibilidad de socios comerciales	Bajo	Negativo
10. Disponibilidad de servicios financieros	Alto	Positivo
11. Disponibilidad de servicios legales	Medio	Neutro
12. Disponibilidad de servicios de consultoría	Bajo	Negativo
13. Disponibilidad de servicios de marketing	Alto	Positivo
14. Disponibilidad de servicios de atención al cliente	Medio	Neutro
15. Disponibilidad de servicios de logística	Bajo	Negativo



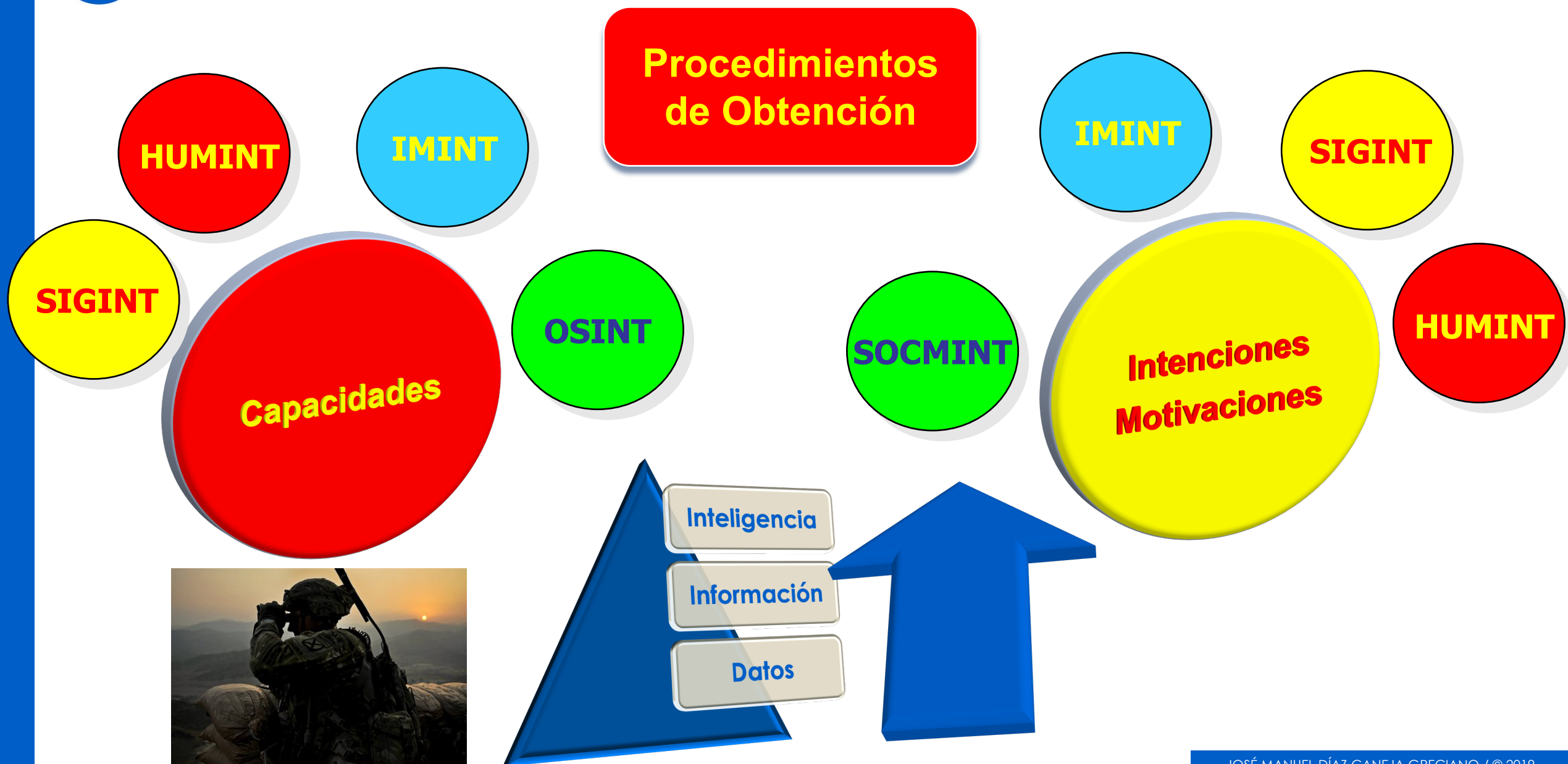

Información Vs Inteligencia

INFORMACIÓN



INTELIGENCIA

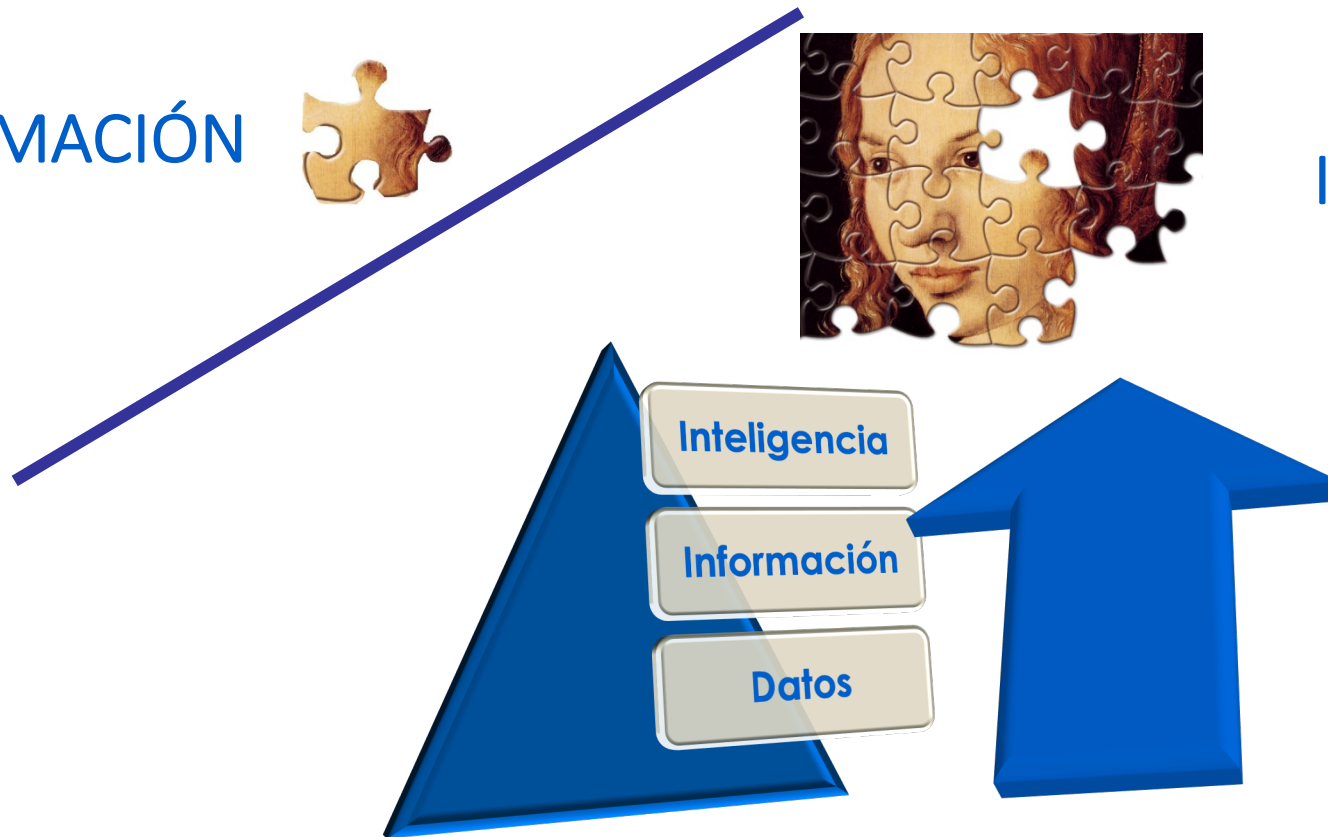

INFORMACIÓN + ELABORACIÓN = INTELIGENCIA



Fases de la Obtención

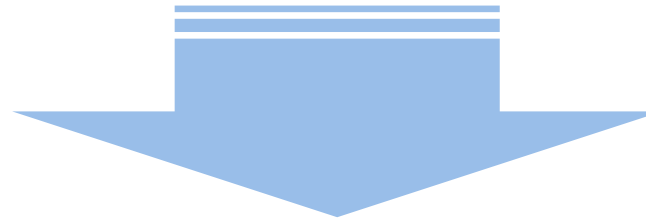
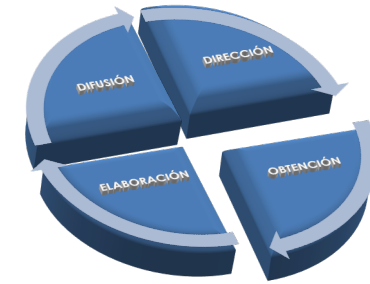

Explotación de Fuentes

Transformación Información

Entrega Información



Disciplinas de Obtención

OSINT (Inteligencia de Fuentes Abiertas)

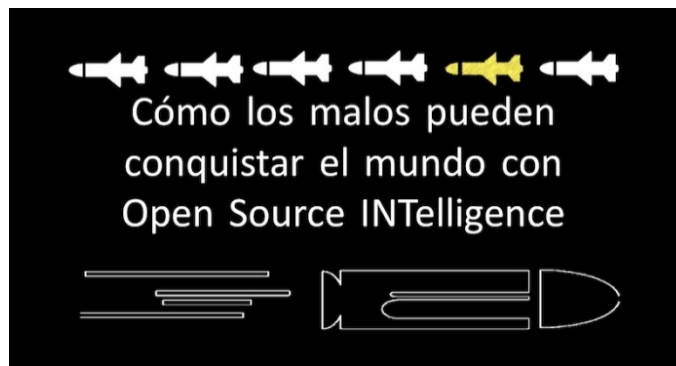
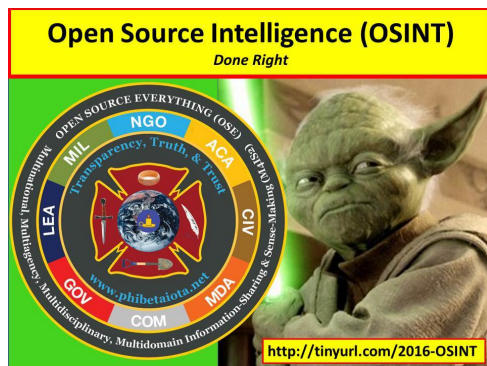

OSINT INTEL REPORT

NAME:	Mr Brooks	
HOME PHONE:	1918	
MOBILE PHONE:	8031	
ADDRESS:	Custom Kitchens Inc., PRESTON, HG22 7NS	
EMAIL:	car@...@btinternet.com	
G.O.B.:	1918	
SOCIAL MEDIA:		
FACEBOOK ACCOUNT:	https://www.facebook.com/...	
TWITTER ACCOUNT:	https://twitter.com/...	
LINKEDIN ACCOUNT:	https://www.linkedin.com/in/...	
INSTAGRAM ACCOUNT:		
FAMILY:		
DAUGHTER:	Brooks	
MOTHER:	Brooks	
WIFE:	Brooks	
SON:	Brooks	
COMPANY:		
COMPANY NAME:		
COMPANY ADDRESS:	Travellers Tower, Millgate Road, WBT, JEF	
COMPANY PHONE:	01273 722222	
WEBSITE:	http://www.abc.co.uk/	
DIRECTORS:	Fisher and Ains, Benjamin and Michael	
COMPANY NEWS:	http://www.abc.co.uk/news	
ADDITIONAL INFORMATION:		
	Mr Brooks has shown to have a physically violent and verbally abusive tendencies.	

- Fuentes abiertas: Acceso público (no siempre son gratuitas)
- Tipos:
 - MCS (video, radio, prensa)
 - Publicaciones especializadas
 - Redes de comunicación social
 - Blogs, etc...

OSINT- SOCMINT Software vs Mente

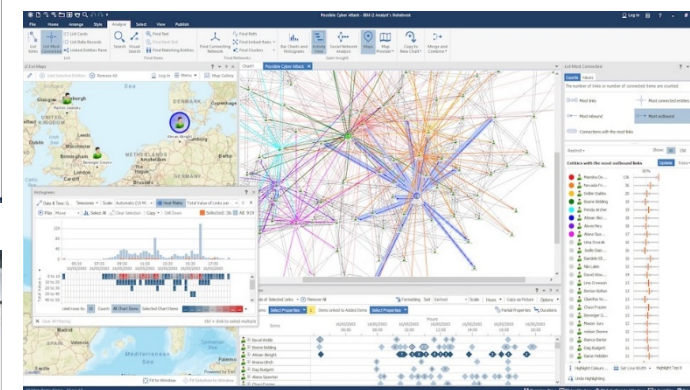
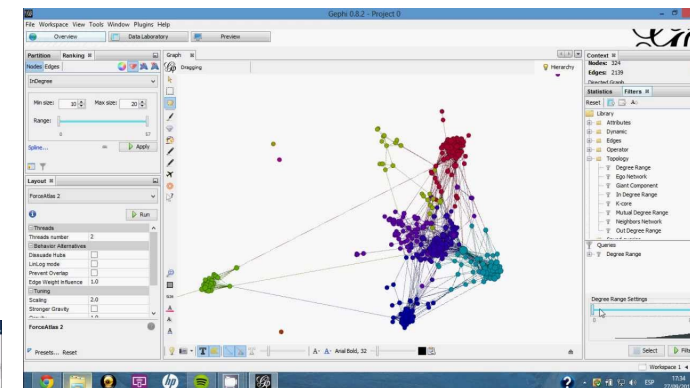
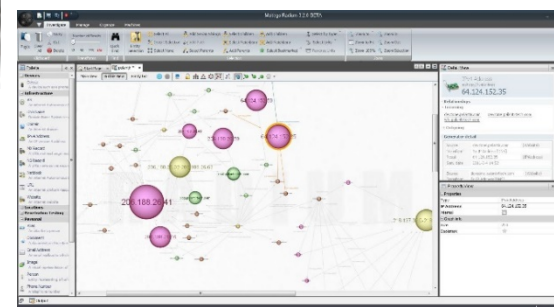
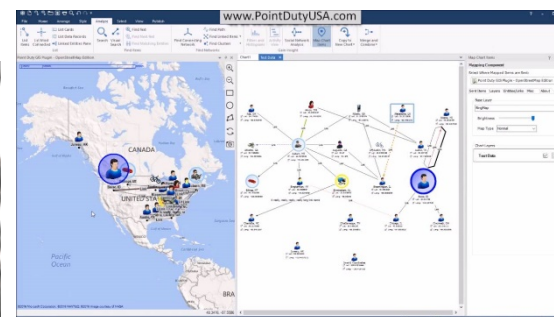

Los analistas de Inteligencia deberían ser conscientes de su proceso de razonamiento.

Deberían pensar en cómo hacen los juicios y llegan a conclusiones, no sólo en los propios juicios y conclusiones.

Richards J. Heuer, Jr.

Psychology of Intelligence Analysis (1999)

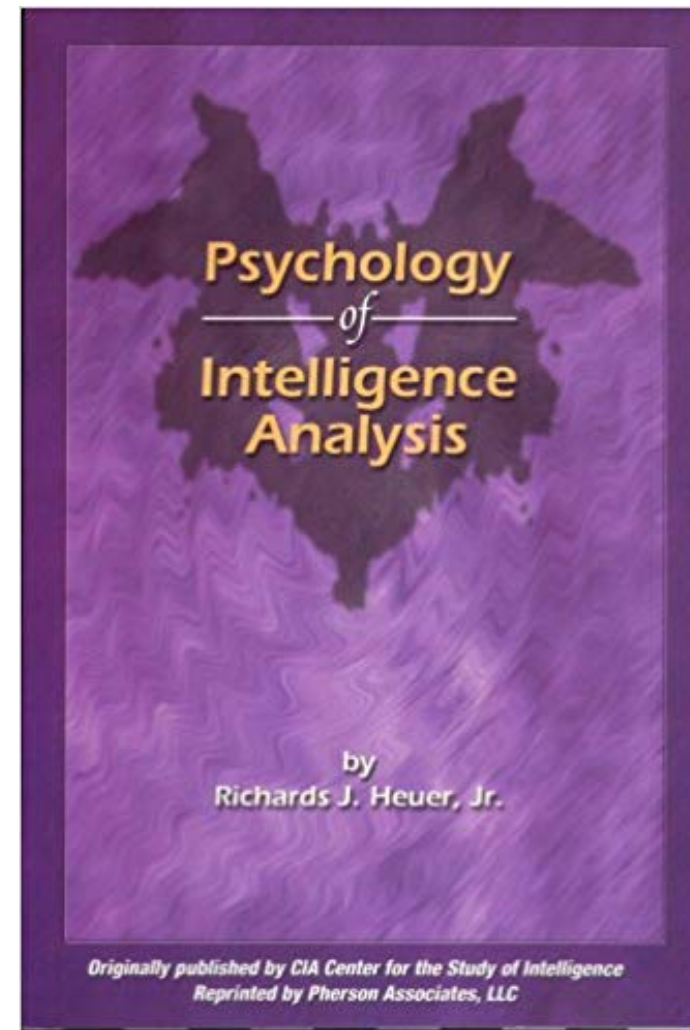

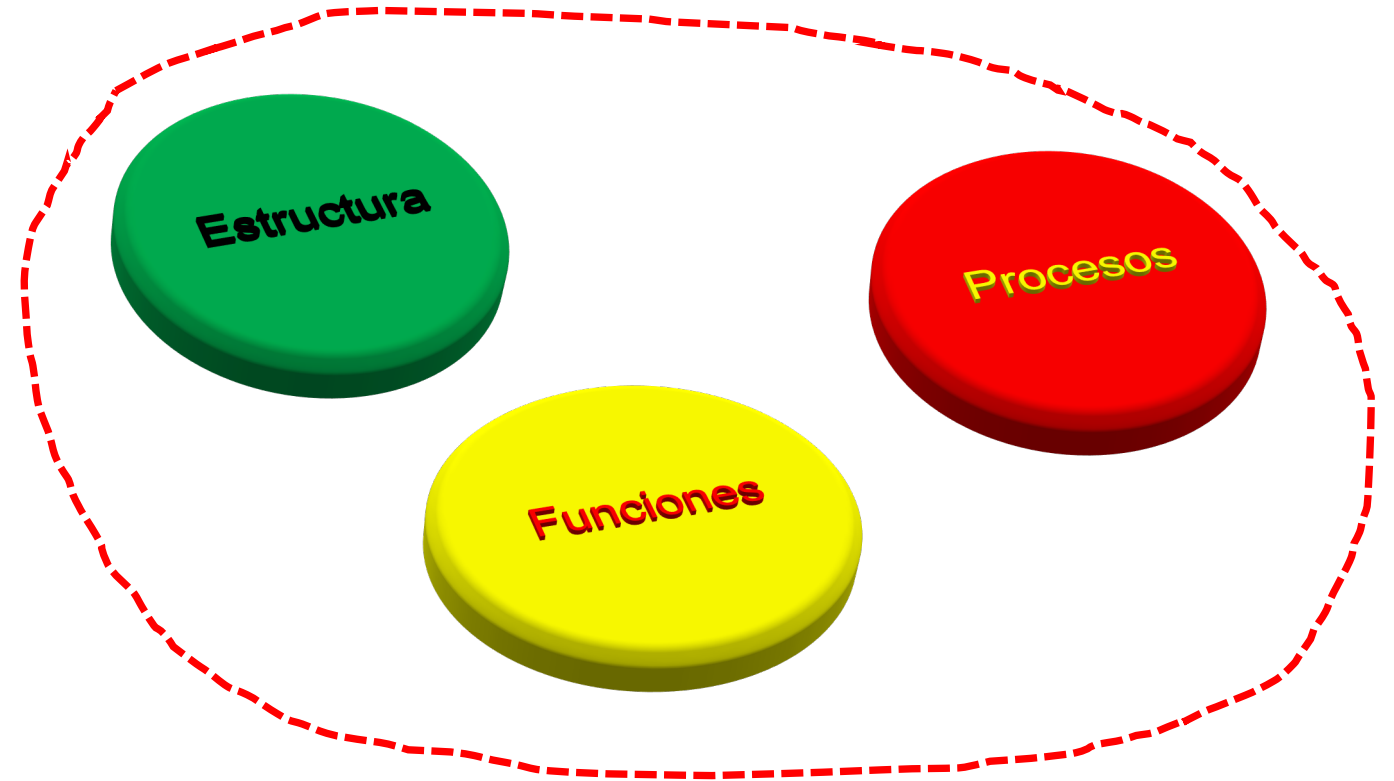



Elementos Fundamentales de una Red

Cómo son

Relaciones y Nodos de Red

Cuáles son los Nodos

Dónde están los Nodos

Cómo son las Relaciones

*Cómo es la Estructura
General de la Red*

ESTRUCTURA

Qué hacen

*Relativo a Acciones,
Personal y Recursos*

*Valor de sus Acciones
para el conjunto de la Red*

*Cómo le afecta un
Problema de Funcionamiento*

FUNCIONES

Por Qué y Cómo operan

*Por qué se establecieron
las Relaciones*

*Qué Beneficios Comunes
obtienen los Nodos*

Quién Manda

*Quién Coordina
las Acciones*

Cómo se toman Decisiones

PROCESOS

Modelo de Red Tareas /Actividades

Patrones de Red & Secuencia de Actividades

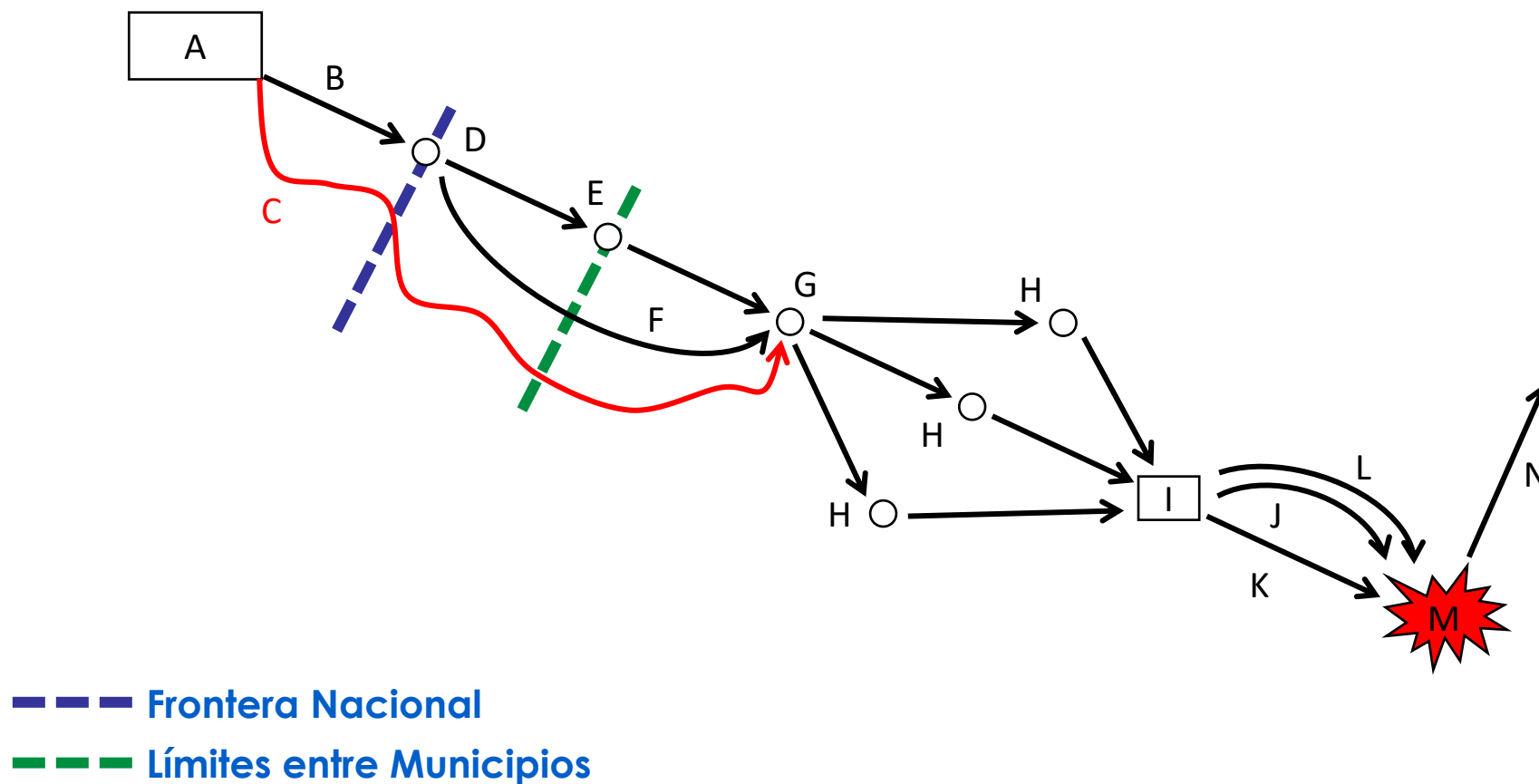

Modelo de Red Tareas /Actividades

Patrones de Red & Secuencia de Actividades

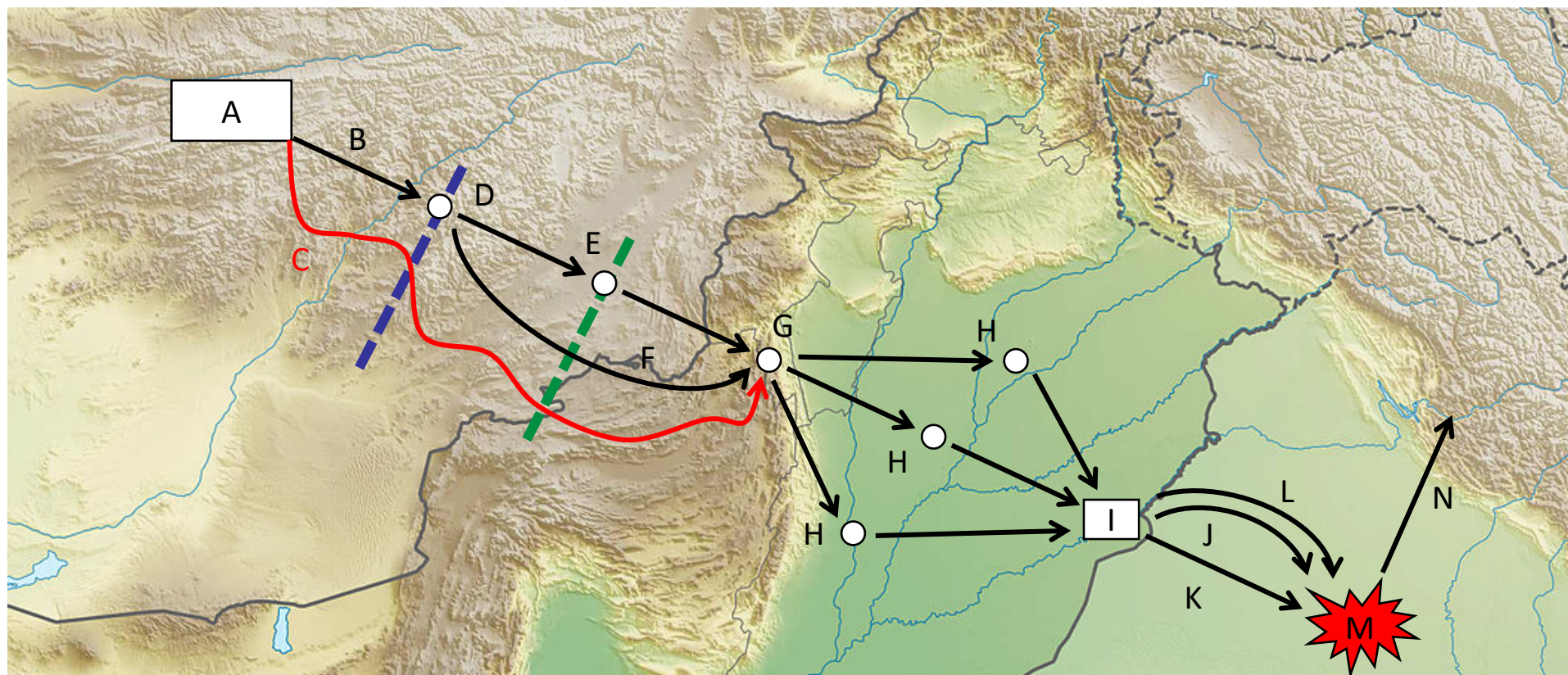

- — Frontera Nacional
- — Límites entre Municipios

Proceso de elaboración del modelo de actividades & tareas de una red

1. Describir la Red
2. Desarrollar Indicadores*
3. Determinar Vulnerabilidades*
4. Determinar las Áreas de Interés
5. Identificar Capacidades de Obtención

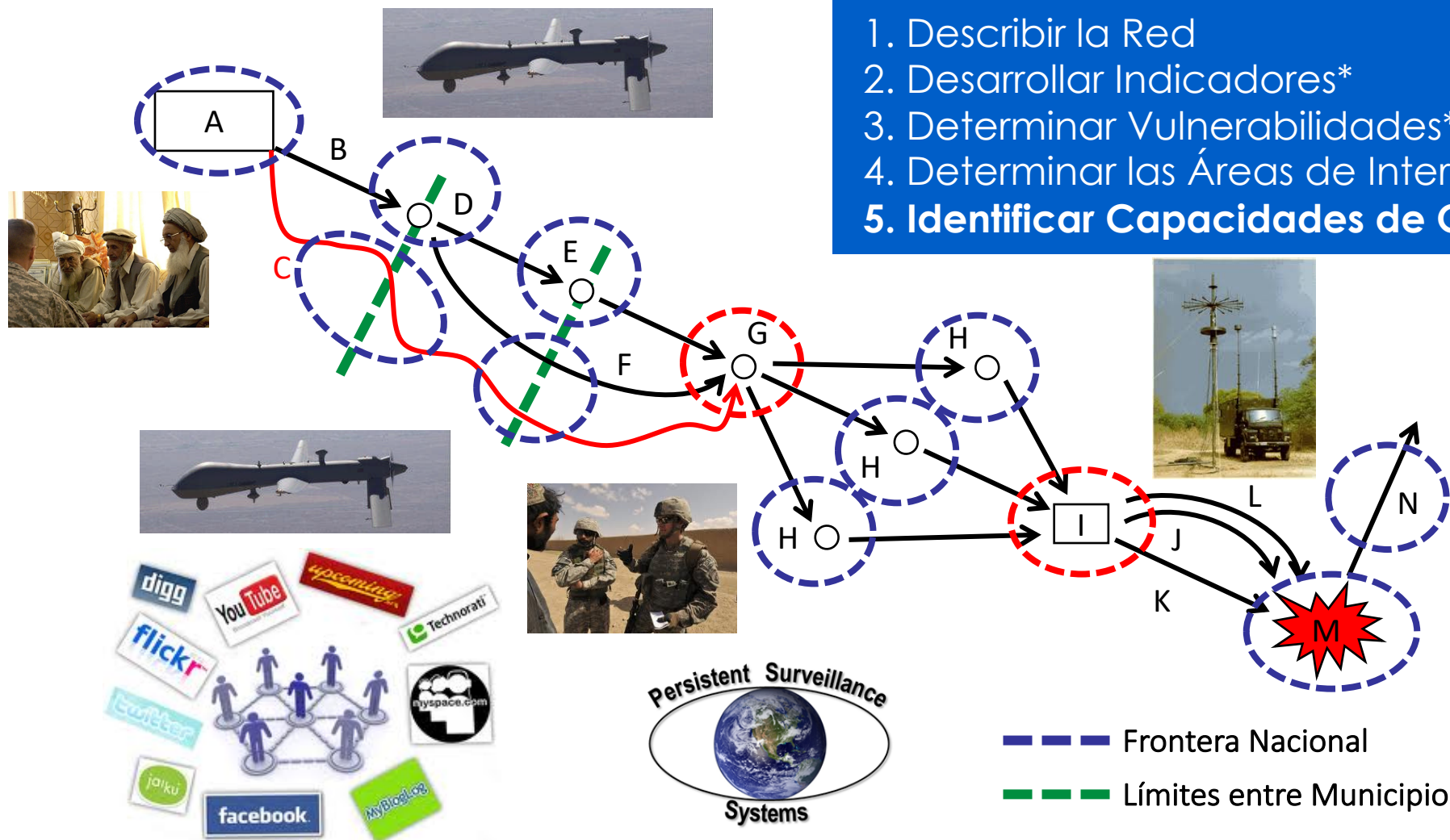

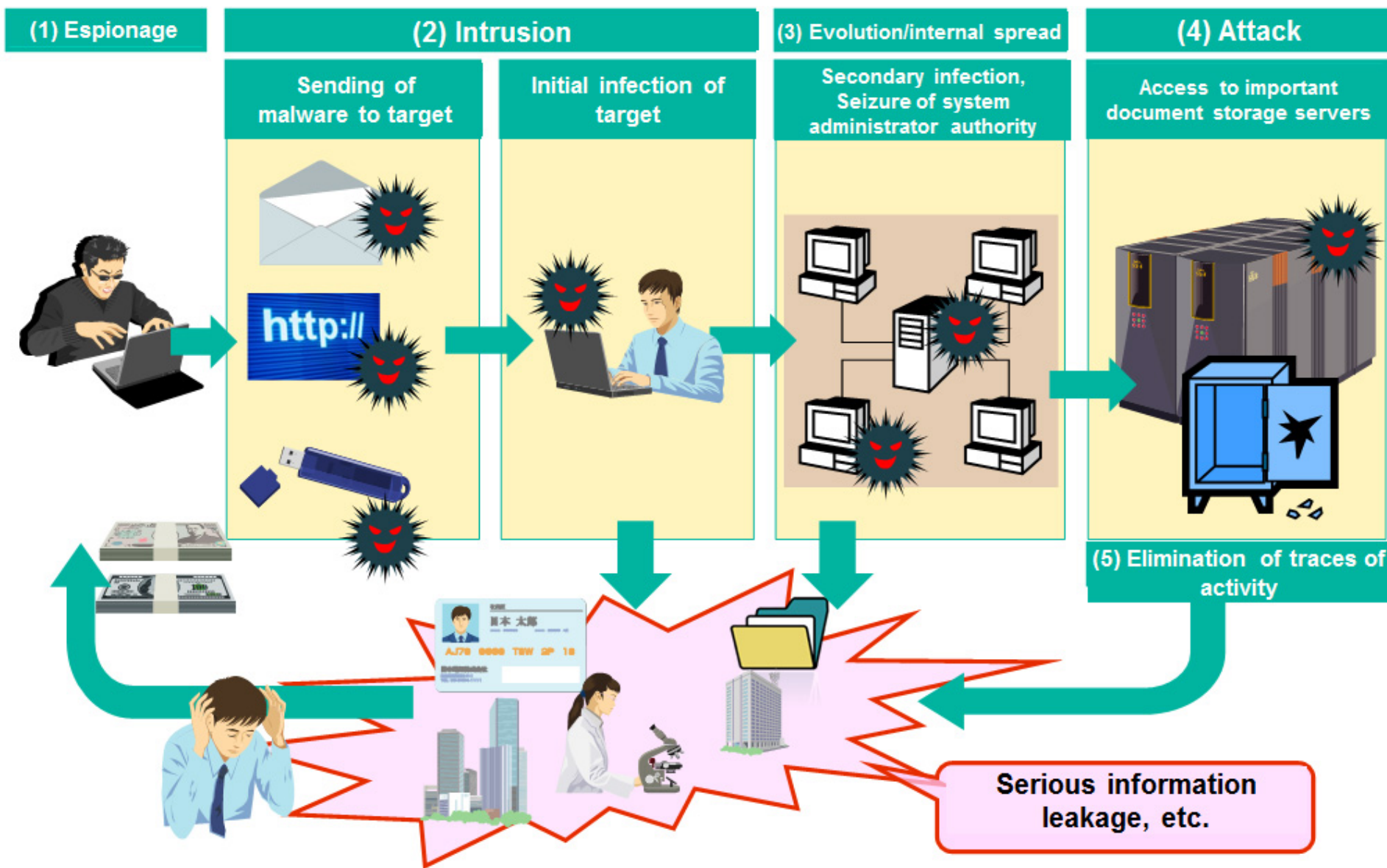

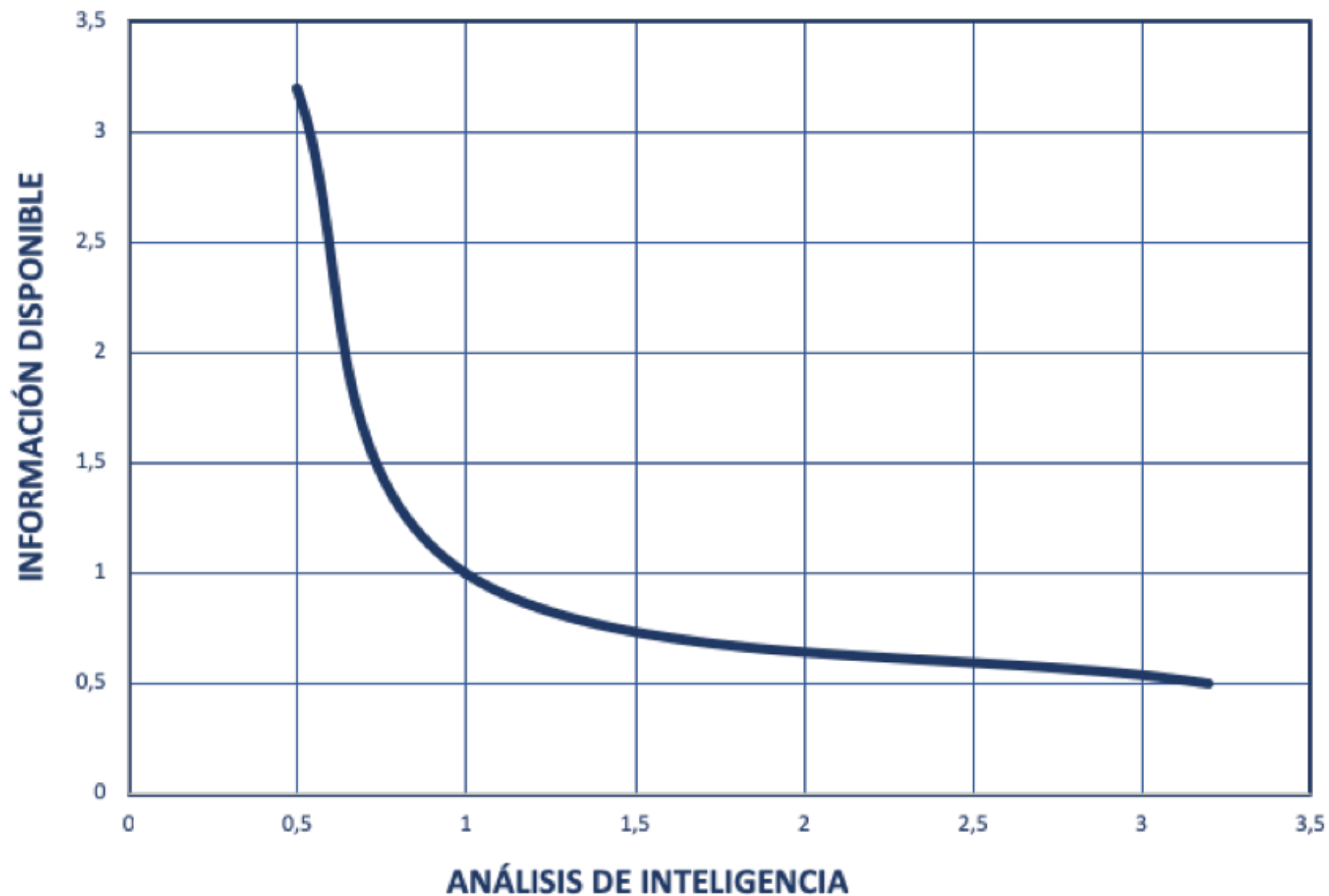



Generación de Hipótesis Basadas en Eventos Pasados

04-03-2018- Envenenamiento del antiguo oficial del GRU, Serguei Skripal y su hija Yulia en Salisbury

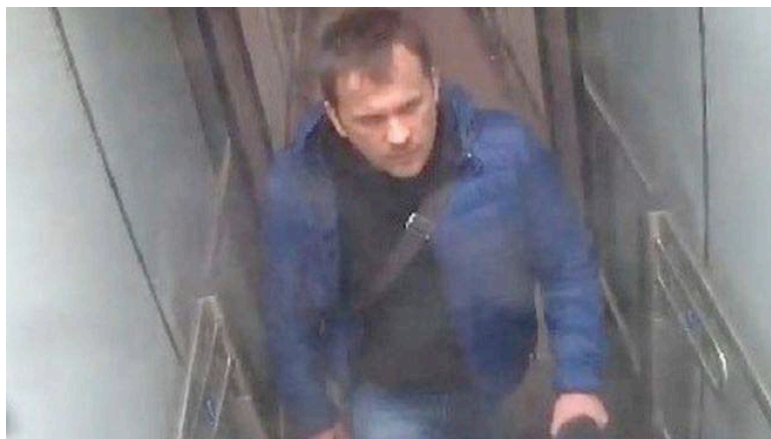

Ante esta imagen ¿Qué hipótesis pueden ser generadas inmediatamente?



Colonel Chepiga

Imagine que nuestra hipótesis supone que las dos personas que aparecen en la cámara de vigilancia fueron los que envenenaron a Skripal y su hija.

Hasta el momento, los datos sugieren que estuvieron en las proximidades antes del envenenamiento.



Si nuestra hipótesis es válida, ¿que otras clase de evidencias podemos esperar encontrar?

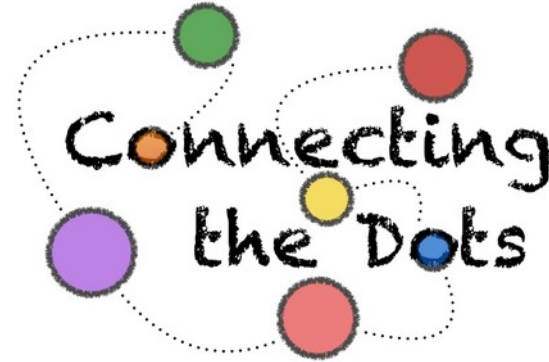

Hipótesis

Los dos hombres son agentes rusos

Supuestos

Los pasaportes eran casi consecutivos. Emisión 2009.

Es muy improbable que los obtuvieran por los cauces normales

Reservaron vuelos de vuelta dos días consecutivos el 3 y el 4 de marzo

Improbable que fueran turistas

МЕЛКО УТЕЖИВЕЛ	353 15-23 03 2009 01	3289 01	03 03 2009 23:42	ПРЕДПРИЯТИЕ ИНОСТРАННОГО ПАСАЖИРСКОГО СЛУЖБЕНИЯ	03 03 2009 24:08	ИПРЕД 0
МЕЛКО УТЕЖИВЕЛ	353 15-23 03 2009 01	3289 01	03 03 2009 23:42	ПРЕДПРИЯТИЕ ИНОСТРАННОГО ПАСАЖИРСКОГО СЛУЖБЕНИЯ	03 03 2009 23:20	ЛОУЧВЕН 0
МЕЛКО УТЕЖИВЕЛ	353 15-23 03 2009 01	3289 01	03 03 2009 24:00	ПРЕДПРИЯТИЕ ИНОСТРАННОГО ПАСАЖИРСКОГО СЛУЖБЕНИЯ	03 03 2009 23:00	МЕЛКО УТЕЖИВЕЛ 0
МЕЛКО УТЕЖИВЕЛ	353 15-23 03 2009 01	3289 01	03 03 2009 23:42	ПРЕДПРИЯТИЕ ИНОСТРАННОГО ПАСАЖИРСКОГО СЛУЖБЕНИЯ	03 03 2009 23:00	ОПТИКА МЕЛКО УТЕЖИВЕЛ 0
ВОИНИЦА ИГОРЬ	354 15-23 03 2009 01	3289 01	03 03 2009 23:42	ПРЕДПРИЯТИЕ ИНОСТРАННОГО ПАСАЖИРСКОГО СЛУЖБЕНИЯ	03 03 2009 24:08	ИПРЕД 0
ВОИНИЦА ИГОРЬ	354 15-23 03 2009 01	3289 01	03 03 2009 23:42	ПРЕДПРИЯТИЕ ИНОСТРАННОГО ПАСАЖИРСКОГО СЛУЖБЕНИЯ	03 03 2009 23:20	ЛОУЧВЕН 0
ВОИНИЦА ИГОРЬ	354 15-23 03 2009 01	3289 01	03 03 2009 24:00	ПРЕДПРИЯТИЕ ИНОСТРАННОГО ПАСАЖИРСКОГО СЛУЖБЕНИЯ	03 03 2009 23:00	МЕЛКО УТЕЖИВЕЛ 0
ВОИНИЦА ИГОРЬ	354 15-23 03 2009 01	3289 01	03 03 2009 23:42	ПРЕДПРИЯТИЕ ИНОСТРАННОГО ПАСАЖИРСКОГО СЛУЖБЕНИЯ	03 03 2009 23:08	МЕЛКО УТЕЖИВЕЛ 0
ВОИНИЦА ИГОРЬ	354 15-23 03 2009 01	3289 01	03 03 2009 23:42	ПРЕДПРИЯТИЕ ИНОСТРАННОГО ПАСАЖИРСКОГО СЛУЖБЕНИЯ	03 03 2009 20:00	ОПТИКА МЕЛКО УТЕЖИВЕЛ 0

Evidencias

Grabación de dos hombres caminando uno al lado del otro

Los dos hombres abandonaron el país a las pocas horas del envenenamiento

Hipótesis Explicatorias Probabilidad de las Hipótesis

¿Qué hipótesis podrían explicar estas observaciones?

¿Qué evidencia apoya cada hipótesis?

¿Cual es la probabilidad basada en las evidencias de cada hipótesis?



Data-driven



Hypothesis-driven

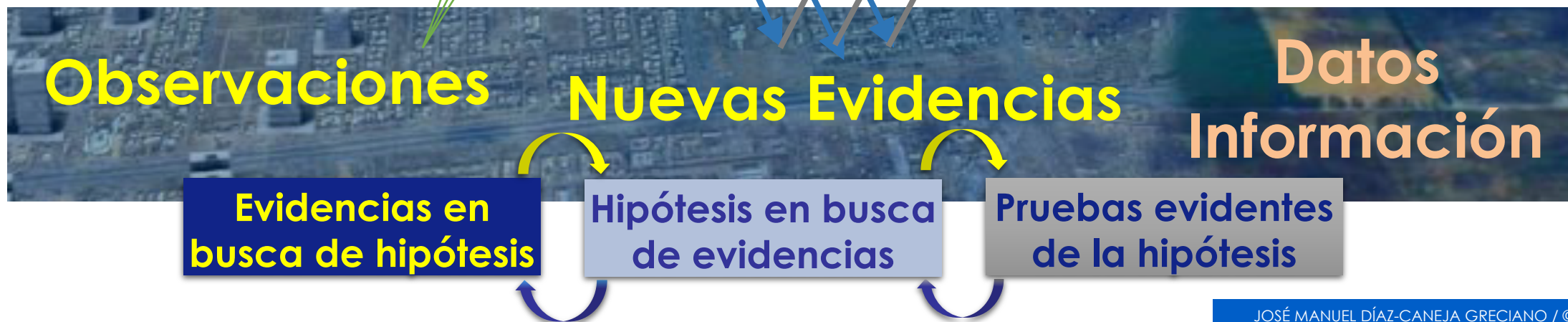





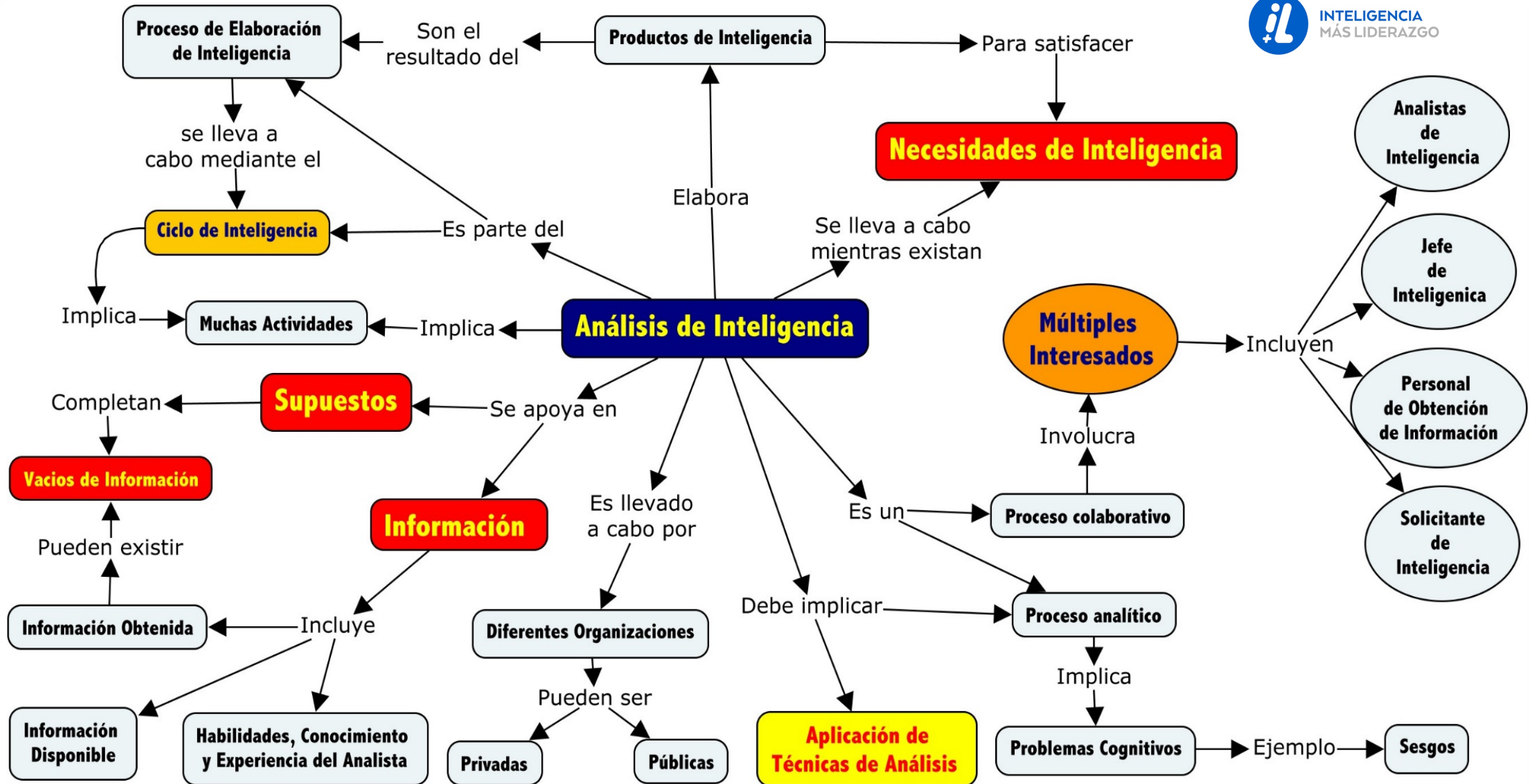



**Técnicas
Contrarias**



**Técnicas
Imaginativas**

**Técnicas
Diagnósticas**



**Técnicas de
Análisis**





¿Qué es una técnica de análisis estructurado?

JUICIO DE
EXPERTO

Proceso de razonamiento individual basado en el estudio de evidencias, historia, casos y analogías.

**ANÁLISIS
ESTRUCTURADO**

Proceso de análisis por pasos que permite externalizar el pensamiento del analista, su revisión y discusión.

MÉTODOS
CUANTITATIVOS
USANDO DATOS
GENERADOS
POR EXPERTOS

Proceso de razonamiento basado en datos generados por expertos o métodos de simulación cuando no se dispone de datos empíricos.

MÉTODOS
CUANTITATIVOS
USANDO DATOS
GENERADOS
POR EXPERTOS

Proceso de razonamiento basado en datos empíricos.

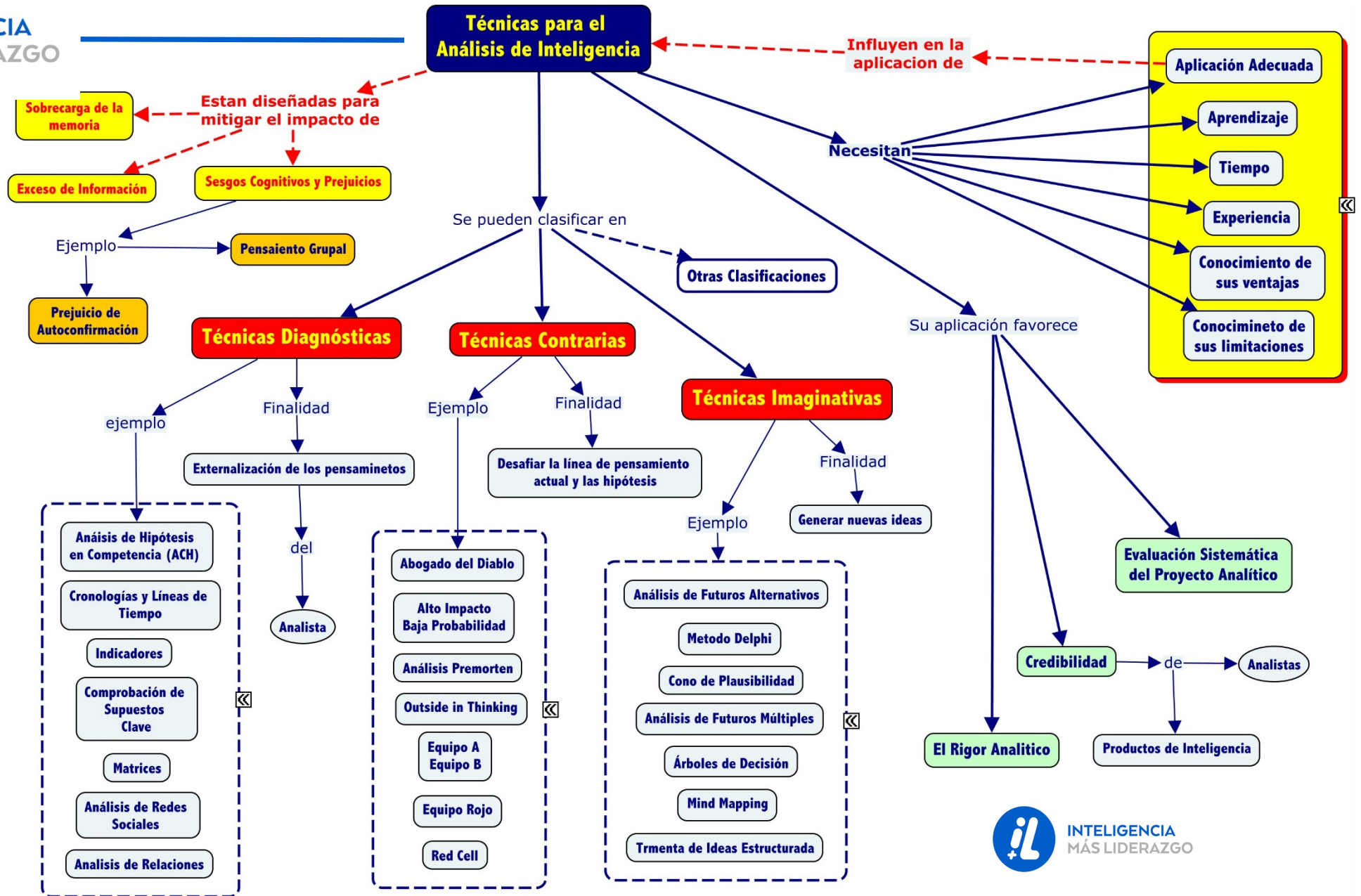

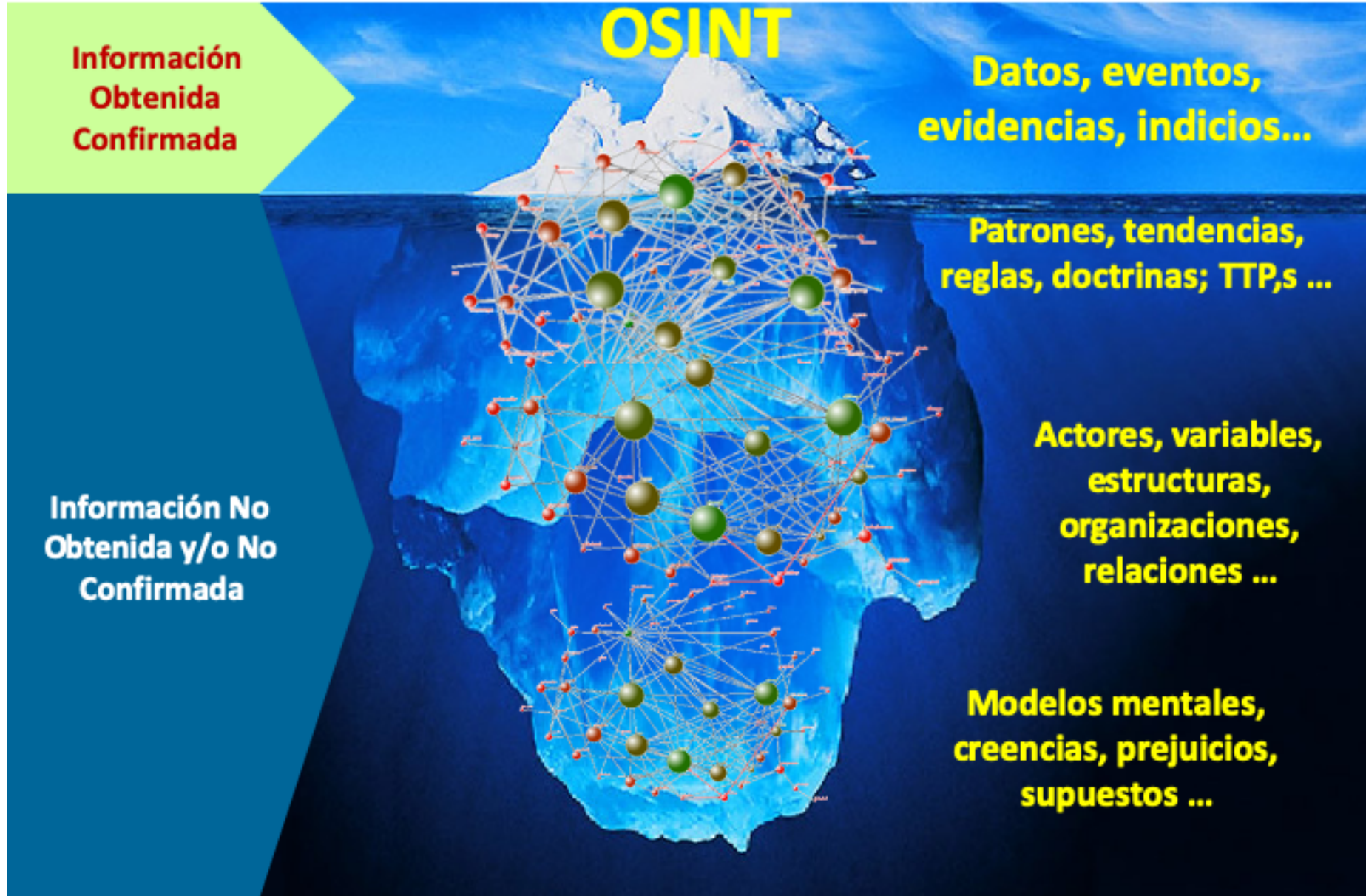

PATRONES / RUTINAS Representación visual de datos

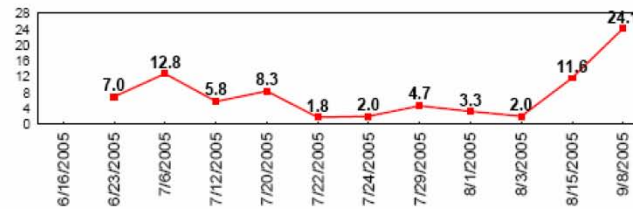
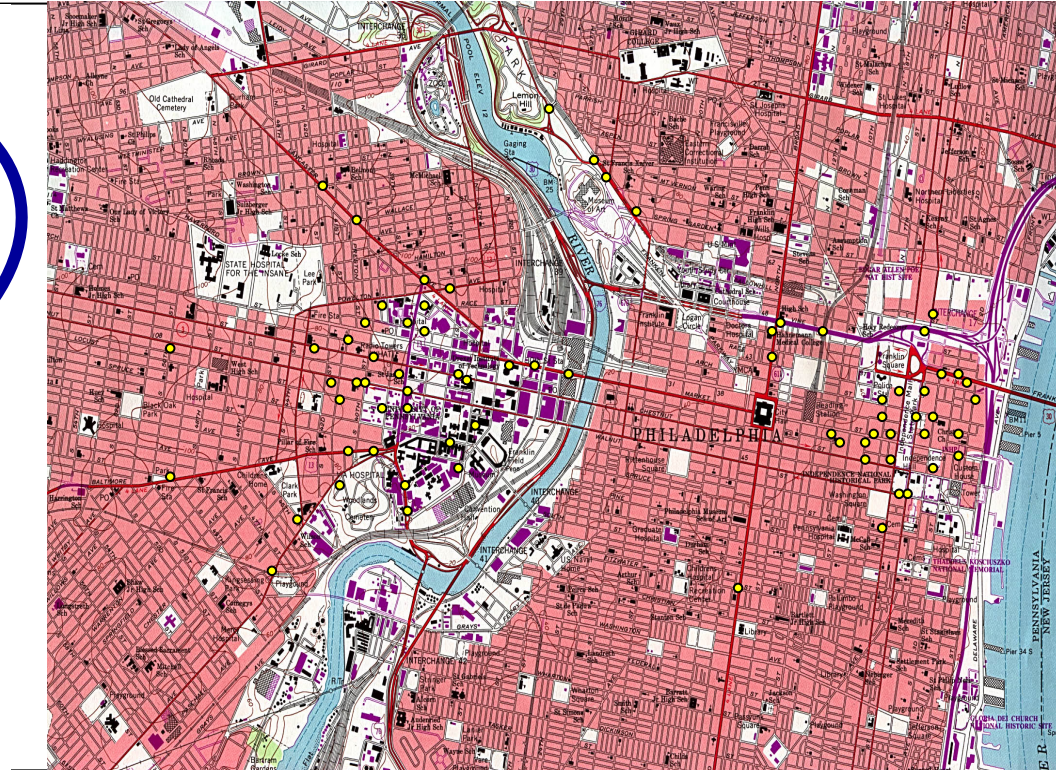
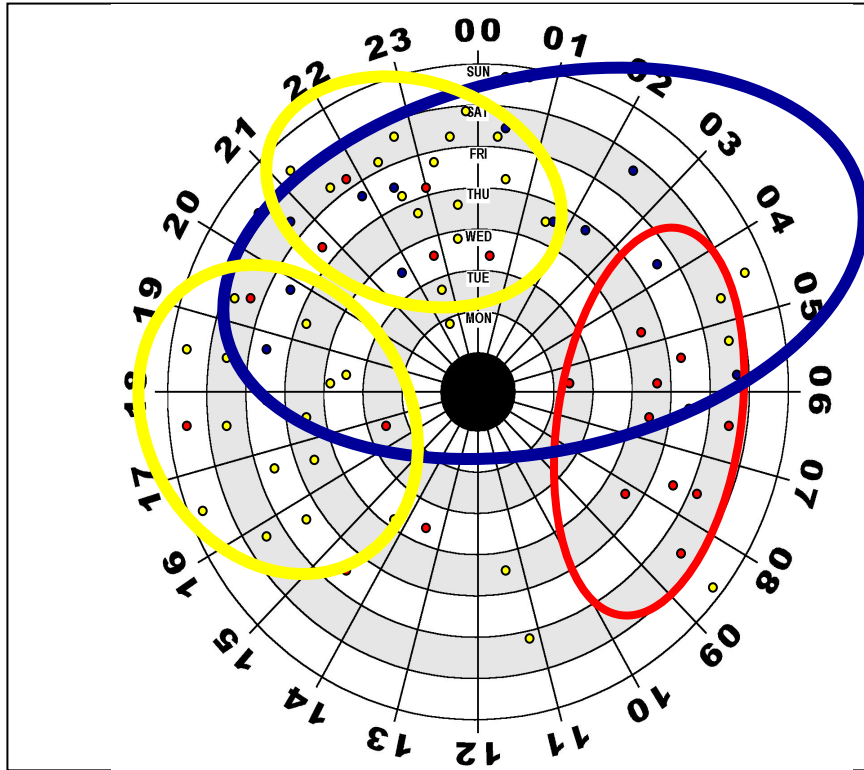



ANÁLISIS DE INTERVALOS

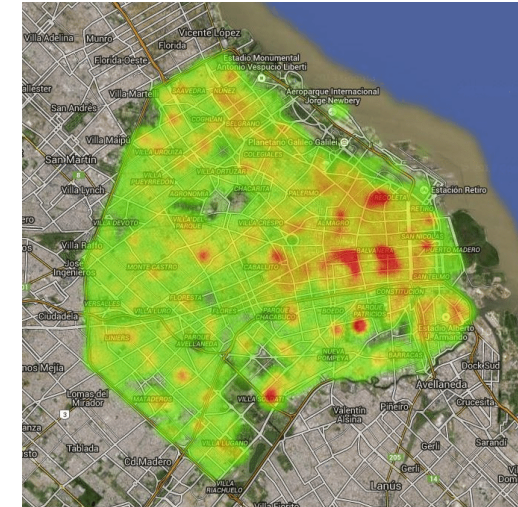
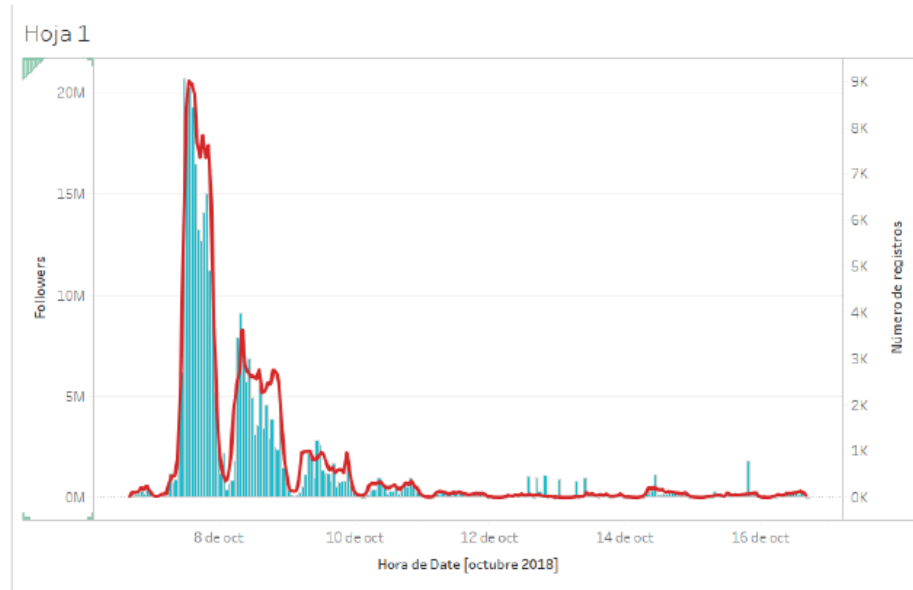

Hechos destacables

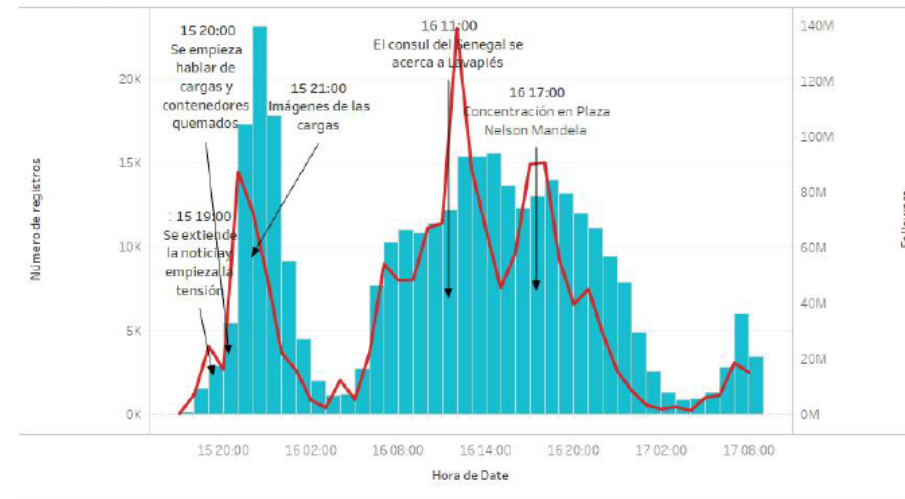
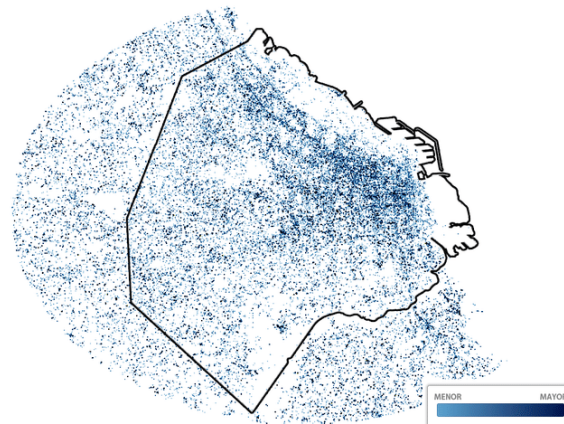

ACH

Classification	H	Type	Credibility	Relevance	H. 1	H. 2	H. 3	P
Project Title:								
Available Matrices:								
EB Evidence Notes:								
	E6	Assumption that failure to retaliate would be unacceptable loss of face for Saddam.	Analyst Assumption	MEDIUM	MEDIUM	I	C	C
	E5	Iraqi ambassadors instructed to take increased security precautions.	COMINT	MEDIUM	MEDIUM	I	C	C
	E4	Increase in frequency/length of monitored Iraqi agent radio broadcasts.	COMINT	MEDIUM	MEDIUM	I	C	C
	E3	Assumption that Iraq would not want to provoke another US attack.	Analyst Assumption	MEDIUM	MEDIUM	C	C	I
	E2	Absence of terrorist offensive during the 1991 Gulf War.	Absence of Evidence	MEDIUM	MEDIUM	C	C	I
	E1	Saddam public statement of intent not to retaliate.	Leadership Statement	MEDIUM	MEDIUM	C	C	C

SWOT/DAFO

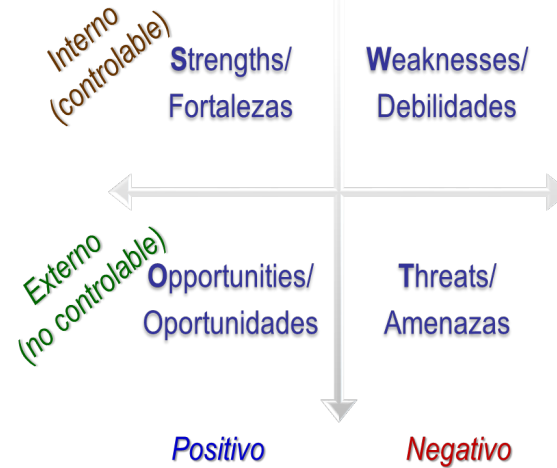

Diagramas de Influencia

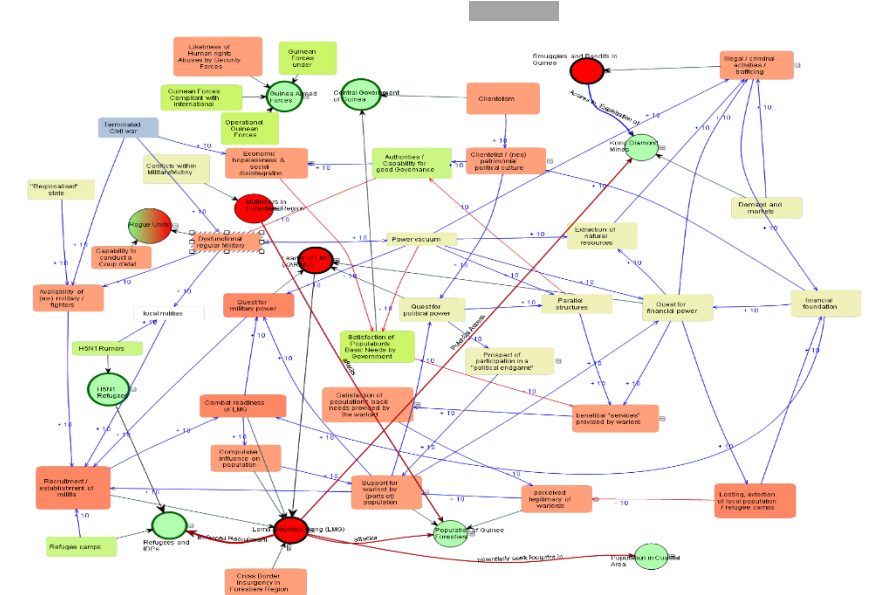

Pensamiento Crítico

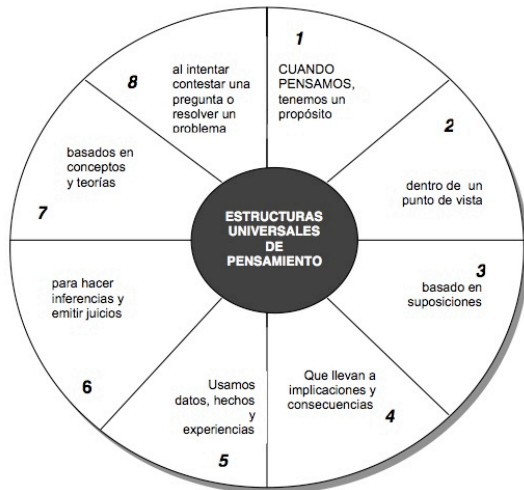

Escenarios e Indicadores

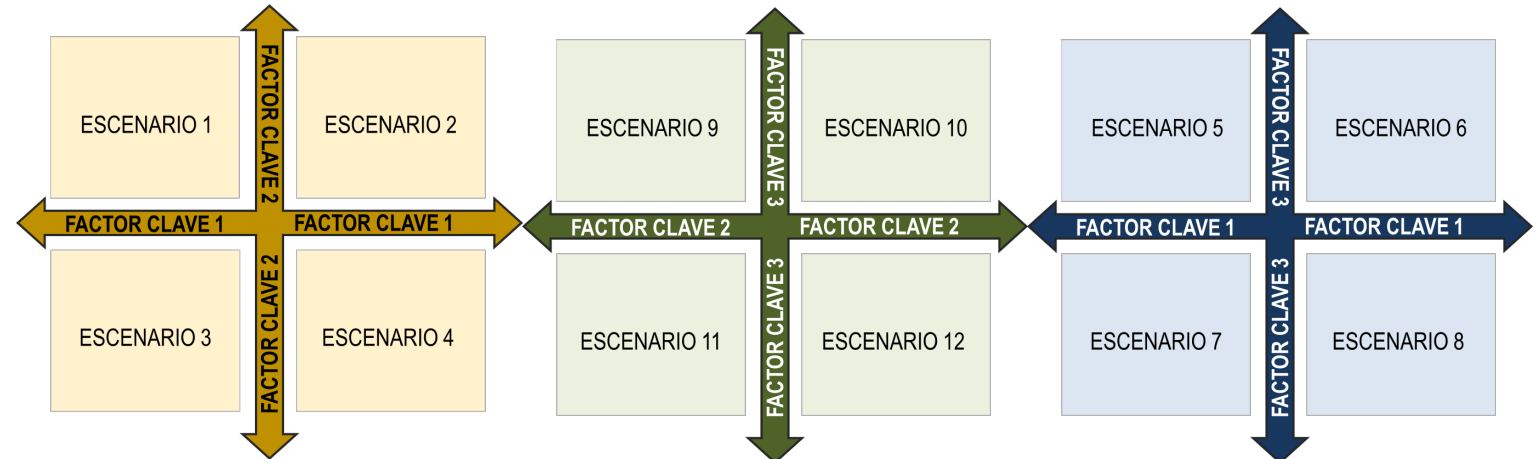



Procesos de Análisis ¿Dónde estamos?

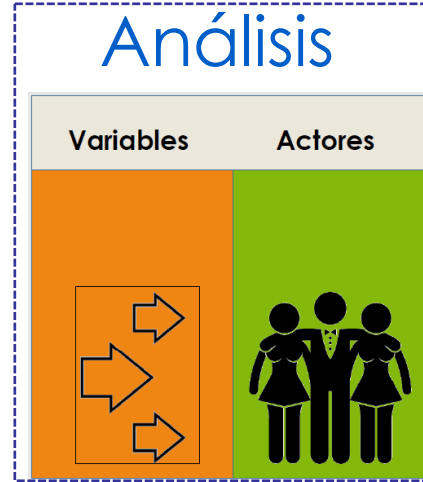
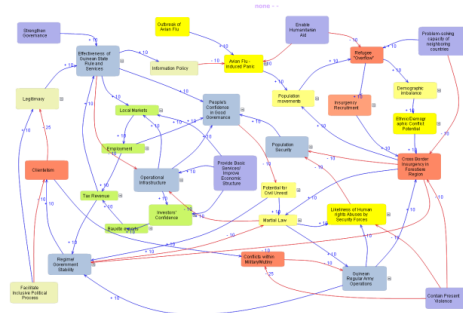

Variables Clave

	variables	A	B	C	D	E	F	G	H	I	J	K	L	M	Mobilidad
1	A Enfrentamientos en la zona este	0	3	2	3	3	2	0	2	3	3	3	0	2	26
2	B Asentamientos de milicias extranjeras	3	0	3	2	3	1	2	2	3	3	3	1	3	29
3	C Refugiados	2	3	0	1	2	3	0	0	1	2	2	0	3	19
4	D Desplazados	0	1	1	0	1	3	0	0	0	0	1	0	3	10
5	E Estabilidad y seguridad territorial	3	3	3	3	0	1	3	2	1	3	3	3	3	21
6	F Transmisión de enfermedades infecciosas	0	1	3	3	1	0	0	1	0	0	0	0	3	12
7	G Control de los recursos hídricos	0	1	1	0	1	0	0	3	2	0	2	3	1	14
8	H Estabilidad política	2	2	2	2	2	1	1	0	3	2	2	1	1	21
9	I Desarme y desmovilización	3	3	2	3	3	2	2	2	0	3	3	0	3	29
10	J Explotación ilícita de recursos naturales	3	2	2	2	3	0	0	2	3	0	3	0	2	22
11	K Suministro ilegal de armas	3	3	2	3	3	2	2	2	3	3	0	0	3	29
12	L Exportación de energía hidroeléctrica	0	1	0	0	2	0	3	1	1	0	1	0	0	9
13	M Ayuda humanitaria	0	0	3	3	2	3	0	1	2	0	0	0	0	14
	Dependencia	19	23	24	25	26	18	13	18	22	19	23	8	27	



Escenarios de Futuro

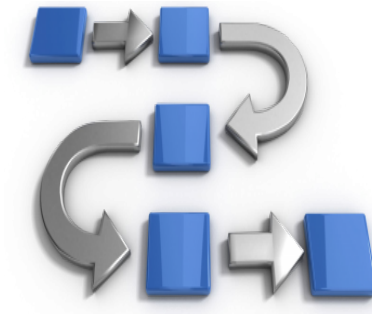
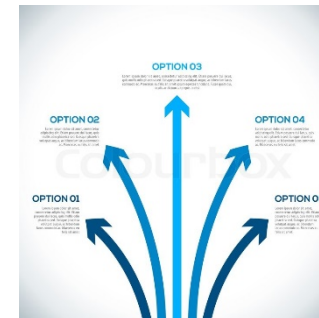
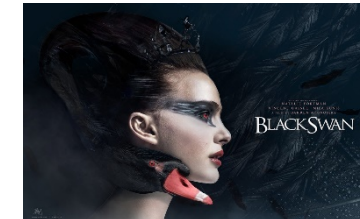

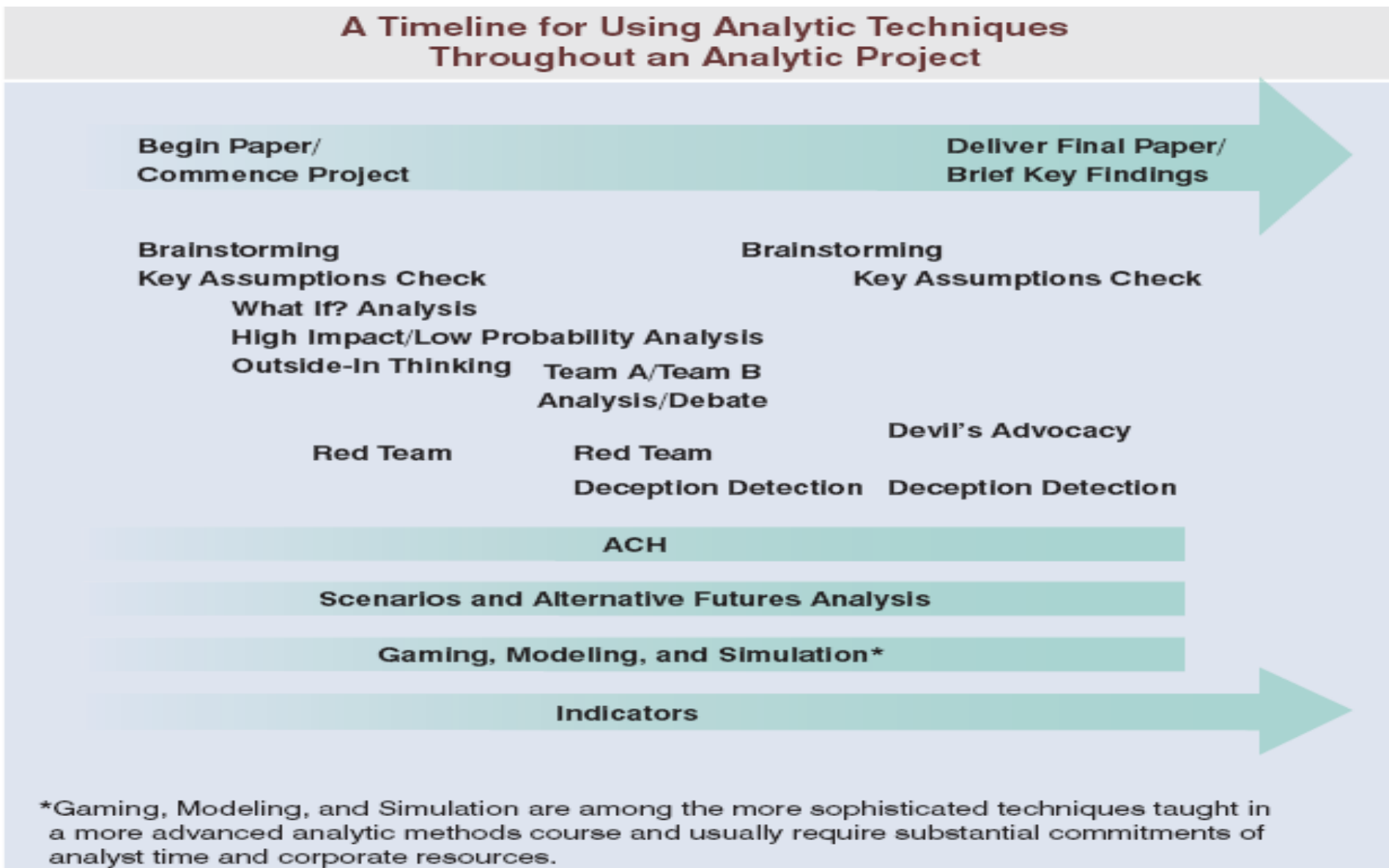



El Sueño del Clavo y el Riesgo de Martillo

Ignorar que el martillo existe cuando encontramos un clavo suelto

Debido a que conocemos el uso del martillo terminar por creernos que todos los problemas se asemejan a un clavo



El sueño del clavo

El riesgo del martillo

“Comprender las necesidades del consumidor y las fuentes disponibles permite que un analista elija la metodología correcta para obtener respuestas útiles.”



James A. Williams, LTG, U.S. Army (Ret.)
Former Director, Defense Intelligence Agency





Relación

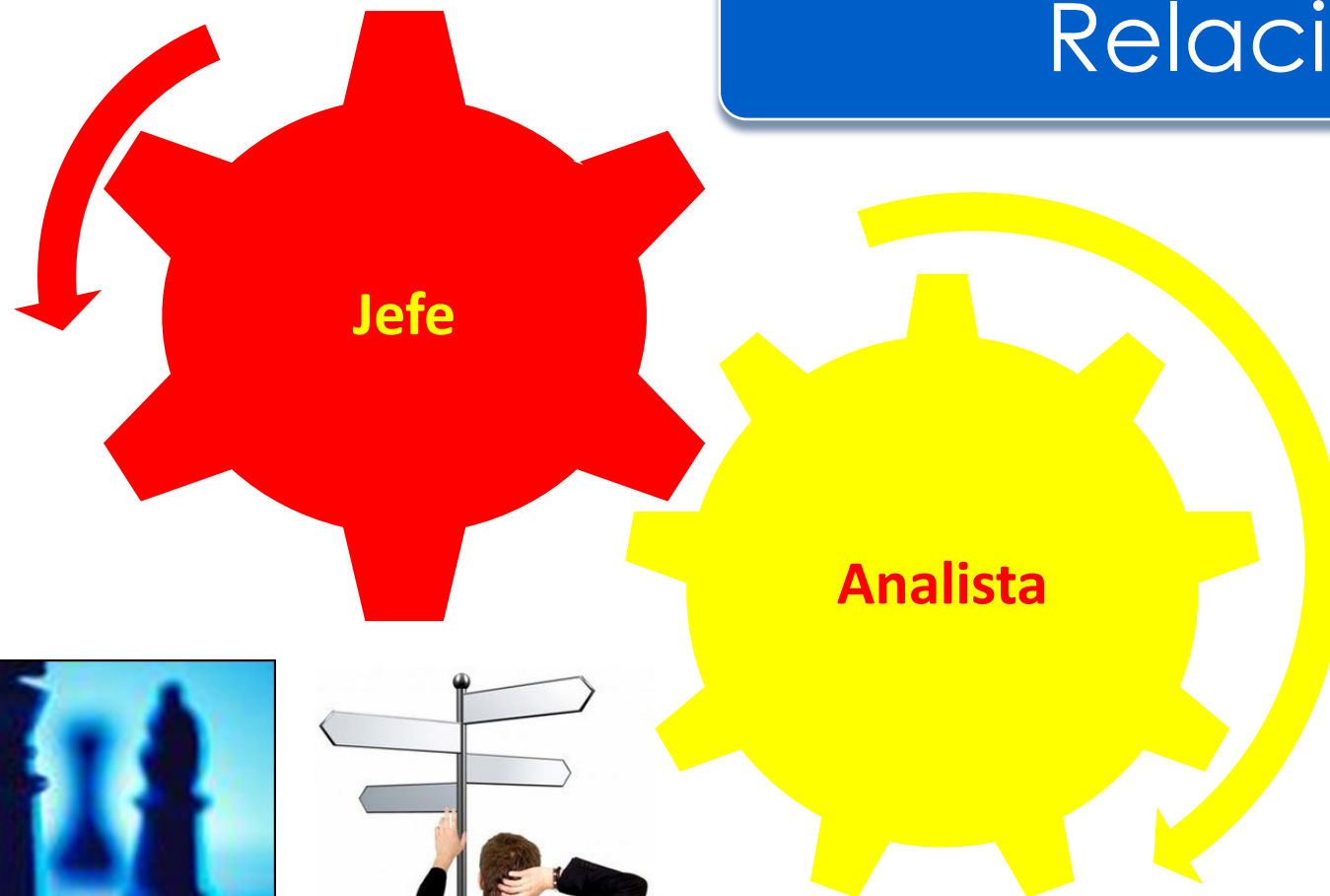



Todas las conclusiones a las que se llega en el análisis de inteligencia poseen cierto grado de incertidumbre

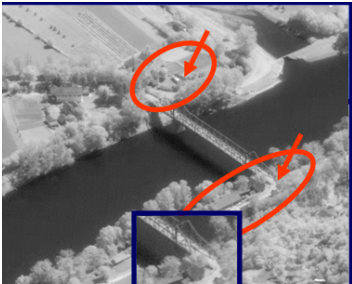

Nunca tenemos todos los datos necesarios.

Las evidencias muchas veces son incompletas.



El proceso de análisis examina como las evidencias, argumentos y conclusiones coexisten.



¿Qué necesita saber?

Para evitar malentendidos y asegurar que existe una comprensión clara y común de lo que es real y lo que es supuesto, el Jefe debe ser informado de:

"lo que se sabe y por qué se sabe,

lo que se supone y por qué se supone,

lo que no se sabe y lo que se está haciendo al respecto".

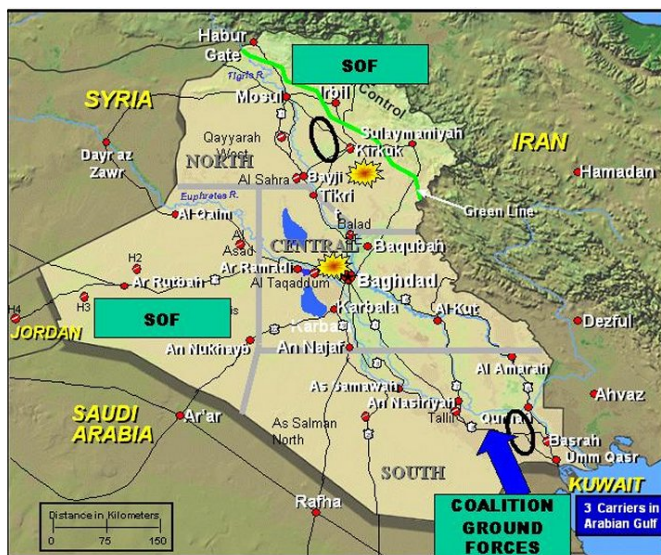



INTELIGENCIA
MÁS LIDERAZGO

¿Preguntas?

JOSÉ MANUEL DÍAZ-CANEJA GRECIANO



jmdiazcaneja@inteligenciayliderazgo.com



www.linkedin.com/in/jose-manuel-diaz-caneja



[@JDiaz_Caneja](https://twitter.com/JDiaz_Caneja)



Formación en Inteligencia por [I+L Inteligencia más Liderazgo](#) esta protegida por una licencia [Creative Commons](#)

[Reconocimiento - No Comercial - Compartir Igual 4.0 Internacional](#)



ARE YOU FIT TO SERVE?

